

DIRECTION REGIONALE DES DOUANES ET
DROITS INDIRECTS
RESTRUCTURATION PARTIELLE DU SIEGE
DOMANIAL DE LA DRDDI

Adresse du projet:
10, Boulevrad de Verdun - 45000 Orléans

MAITRE D'OEUVRE LBE ingénierie

101 bis avenue Eugène Delacroix 91210 DRAVEIL

tel: 01 69 48 89 45 / fax: 01 69 48 91 44
arnaud.lanvin@lbei.fr

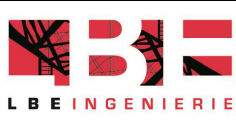

BATIMENT B		
X	PLAN EXISTANT RDC	02
X	PLAN PROJET RDC - MENUISERIE INTERIEURE - LOT02	03
X	PLAN PROJET RDC - MENUISERIE EXTERIEURE - LOT05	04
X	PLAN PROJET RDC - DETAIL MENUISERIE EXT - LOT05	05
X	PLAN PROJET RDC - PEINTURE	06

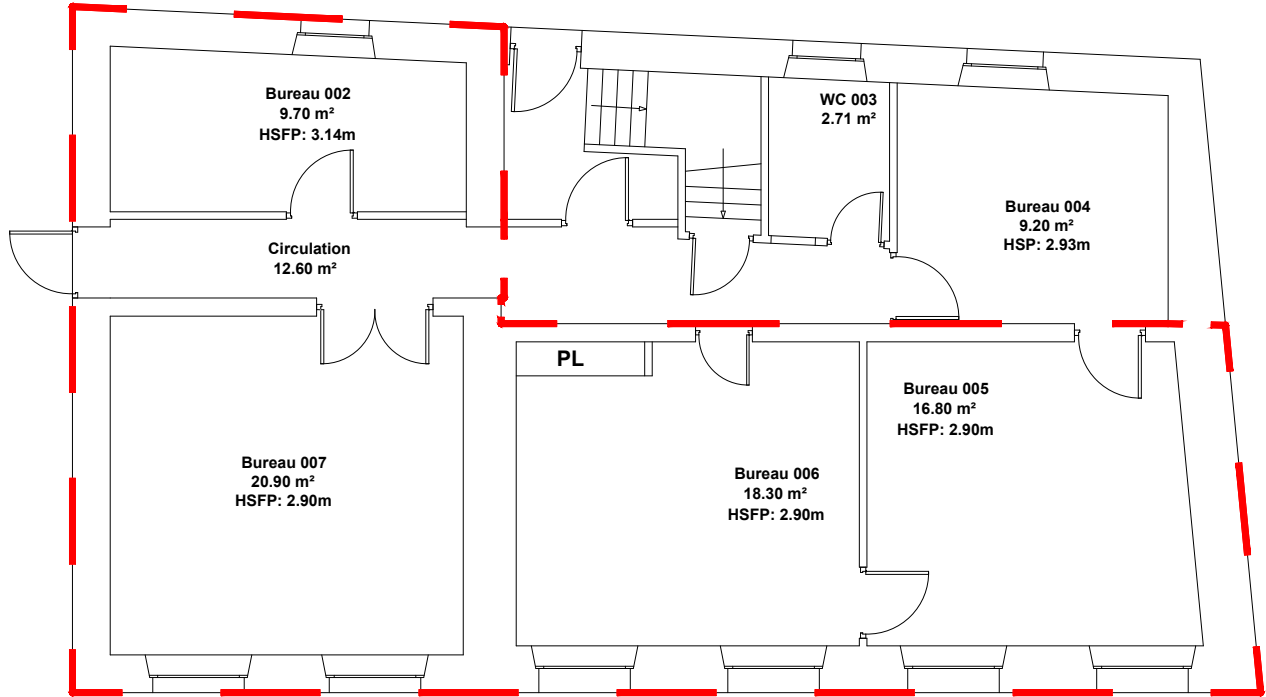

LEGENDE

 Zone à réhabiliter

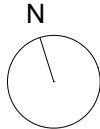

Maître d'oeuvre



LBE ingénierie
101 bis avenue Eugène Delacroix 91210 DRAVEIL
tel: 01 69 48 89 45 / fax: 01 69 48 91 44
arnaud.lanvin@lbei.fr

Nom de la feuille

PLAN EXISTANT
BATIMENT B
RDC



DIRECTION REGIONALE DES DOUANES
ET DROITS INDIRECTS
10, Boulevard de Verdun - 45000 Orléans

Phase: DCE

PAGE 02
ECHELLE 1/100
JUILLET 2025

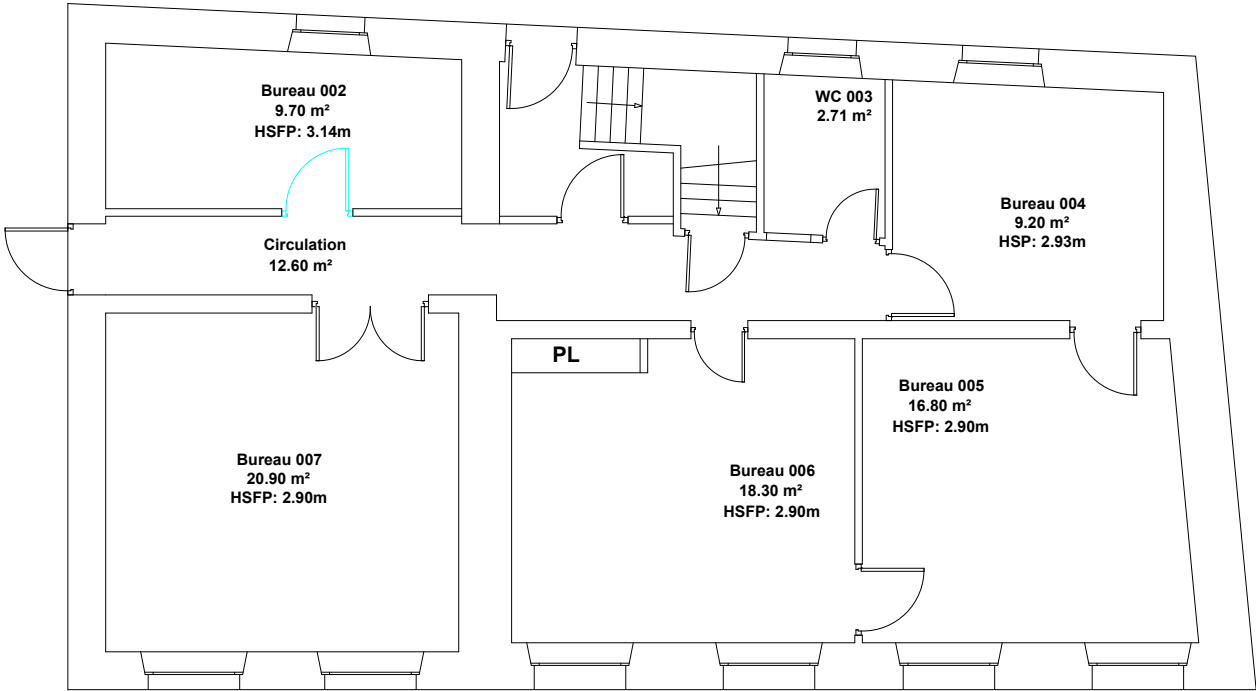

LEGENDE

 Porte vitrée (en option)

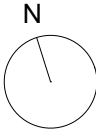

Maître d'oeuvre



LBE ingénierie
101 bis avenue Eugène Delacroix 91210 DRAVEIL
tel: 01 69 48 89 45 / fax: 01 69 48 91 44
arnaud.lanvin@lbei.fr

Nom de la feuille

PLAN MENUISERIE INTERIEURE
LOT02
BATIMENT B
RDC





DIRECTION REGIONALE DES DOUANES
ET DROITS INDIRECTS
10, Boulevard de Verdun - 45000 Orléans

Phase: DCE

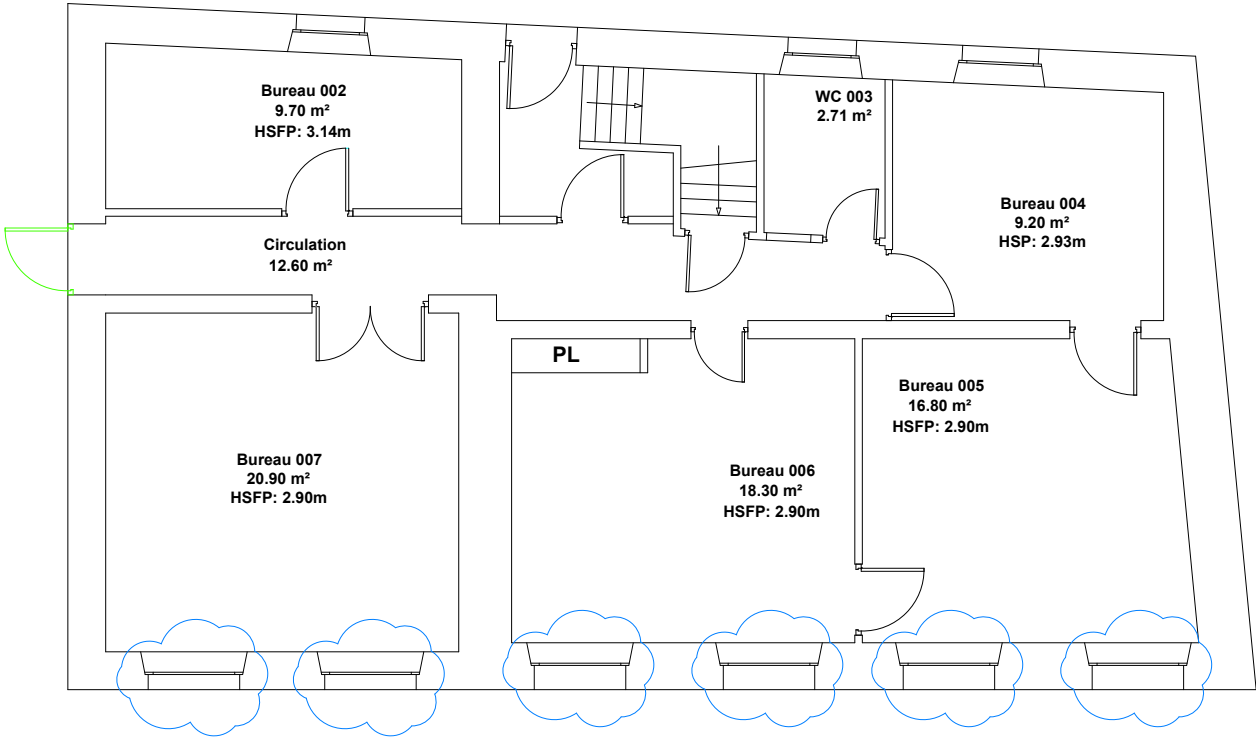
PAGE
03
ECHELLE 1/100
JUILLET 2025



LEGENDE

-  Nouvelle porte d'entrée **(en option)**
-  Remplacement des menuiseries extérieures: 1.30 x 2.70 m **(en option)**



Maître d'oeuvre



LBE ingénierie
101 bis avenue Eugène Delacroix 91210 DRAVEIL
tel: 01 69 48 89 45 / fax: 01 69 48 91 44
arnaud.lanvin@lbei.fr

Nom de la feuille

PLAN MENUISERIE EXTERIEURE
LOT05
BATIMENT B
RDC



DIRECTION REGIONALE DES DOUANES
ET DROITS INDIRECTS
10, Boulevard de Verdun - 45000 Orléans

Phase: DCE

PAGE
04
ECHELLE 1/100
JUILLET 2025

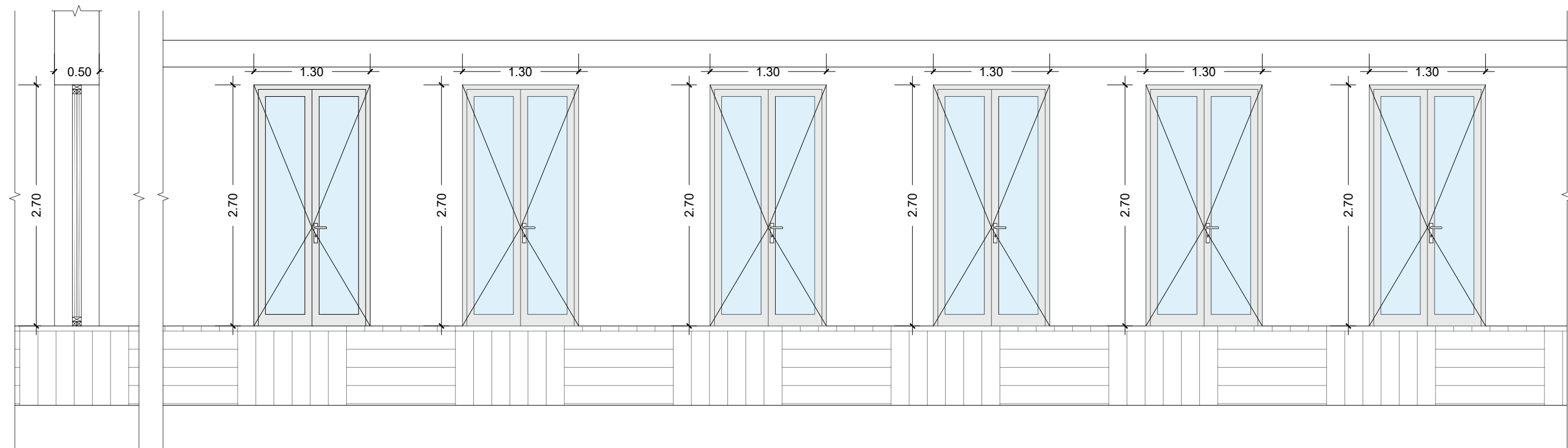

NOTA: Toutes les menuiseries extérieures sont identiques et en option.

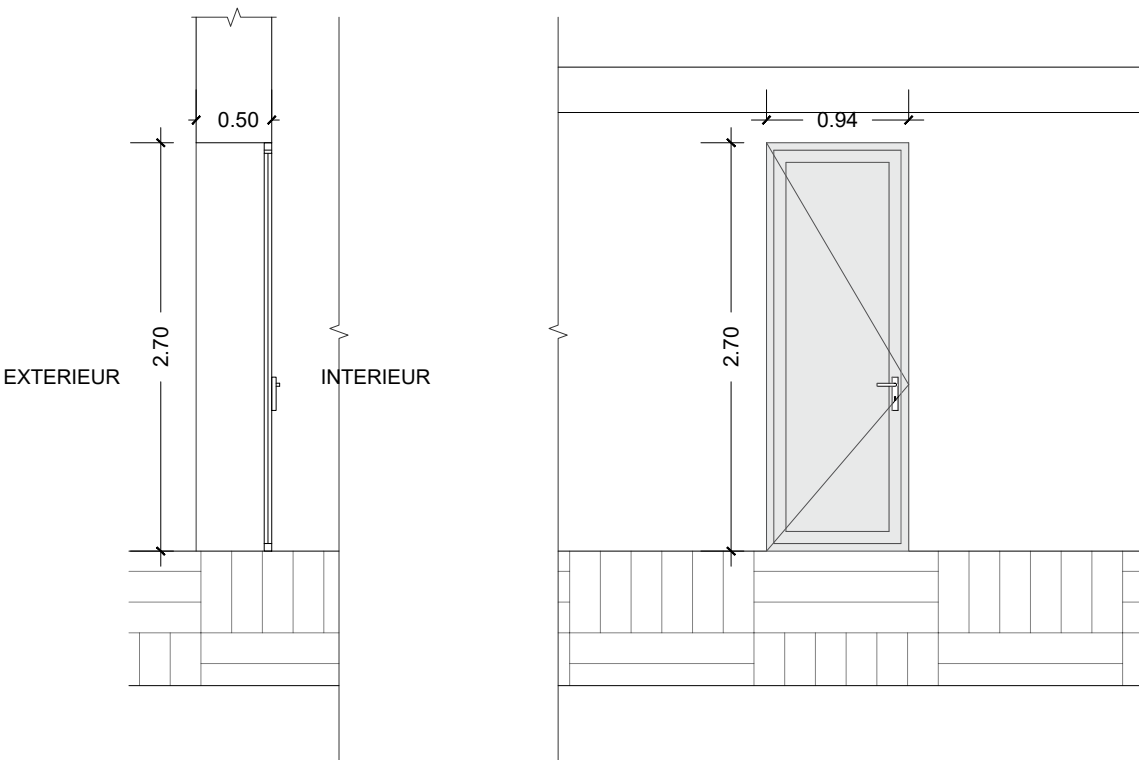

NOTA: La nouvelle porte d'entrée est en option.